

Zwaarwerkregeling Bouw & Infra

Bouwplaats- en uta-werknemers die vallen onder de cao Bouw & Infra kunnen onder voorwaarden maximaal 3 jaar vóór de AOW-leeftijd deelnemen aan de zwaarwerkregeling. In 2025 kunnen ook uitzendkrachten die aan de voorwaarden voldoen gebruik maken van deze regeling. Gebruik de beslisboom hieronder om te zien of jij aan de voorwaarden voldoet.

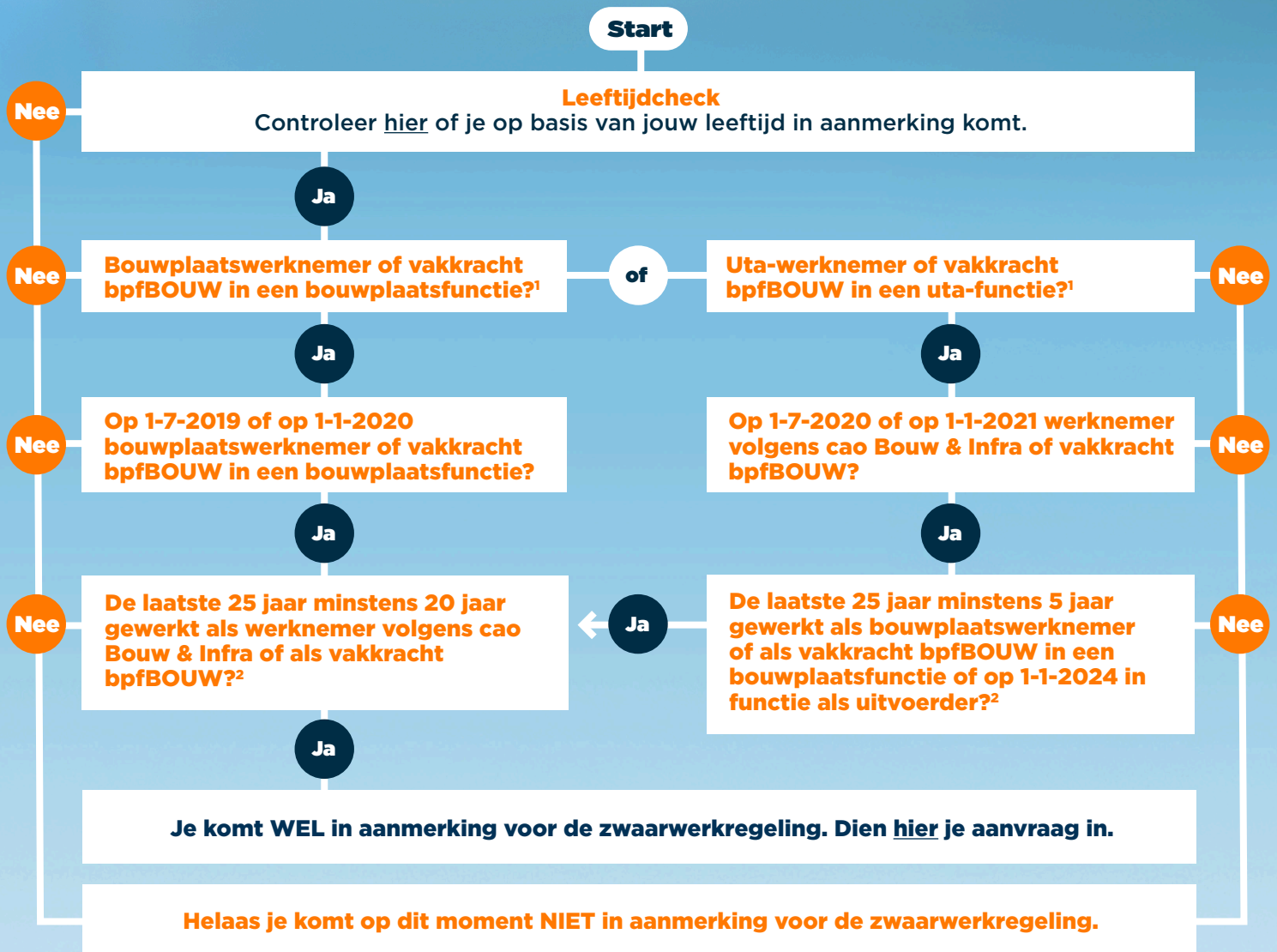

¹ Een vakkracht bpfBOUW is een uitzendkracht die vakkracht is én deelnemer in bpfBOUW. Wanneer een uitzendkracht een vakkracht bpfBOUW is vind je op de website zwaarwerkregeling.nl/voor-uitzendkrachten.

² Werkte je tenminste 6 maanden van een jaar onder deze voorwaarde dan telt dat als een heel jaar.